

S.i.S.E.

Software **WIN'SISE**

WIN'SISE ist ein Programm für Windows® 9x / NT / 2000 / XP, das für die Heißkanalregler und die Temperiergeräte der Produktpalette SISE erstellt wurde.

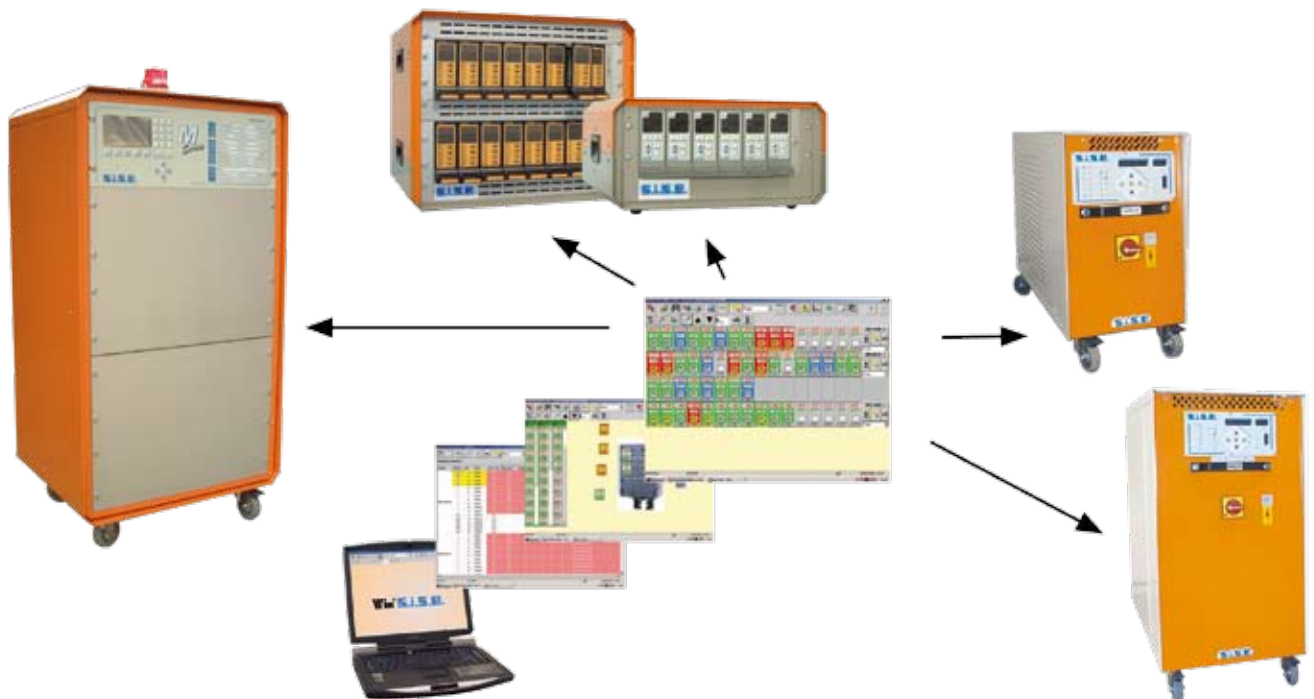

- Standard ist die mehrsprachige Schnittstelle
- Änderung der Regelungsparameter
 - Arbeitssollwert/ Ruhesollwert (1C / 2C)
 - BOOST-Funktion
 - Einstellung der Alarme
 - Zusammenfassung der Zonen
 - Möglichkeit der Benennung von Zonen
- Möglichkeit der Abbildung der Regelungsparameter auf einem Foto von dem System
- Möglichkeit, die Regelungsparameter zu erfassen (Werttabellen und Kurven)

S.i.S.E.

Heißkanaltemperaturregelung
Werkzeugtemperierung
Sequentielle Einspritzung
Betriebsdatenerfassung

Parc Industriel Sud - Groissiat
F - 01100 OYONNAX
Tel (33) 04.74.77.34.53
Fax (33) 04.74.73.90.18
e-mail sise@sise.fr
web: www.sise.fr

Schwabstrasse 18
D-70197 STUTTGART
Tel 0711.664.9837
Fax 0711.664.9840
e-mail verkauf.de@sise.fr
web: www.sise.fr

TEMPERATURREGLER FÜR ALLE HEIßKANALSYSTEME



Verschiedene Fenster/Bedienoberflächen der Software WIN'SISE :

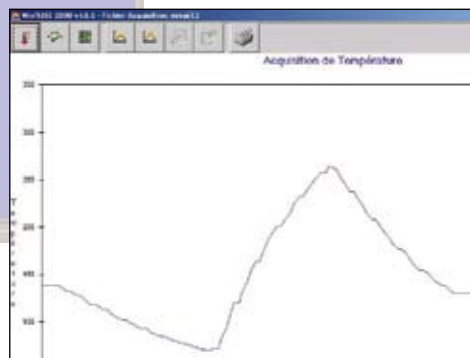
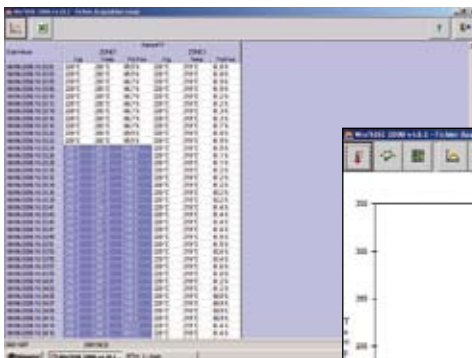
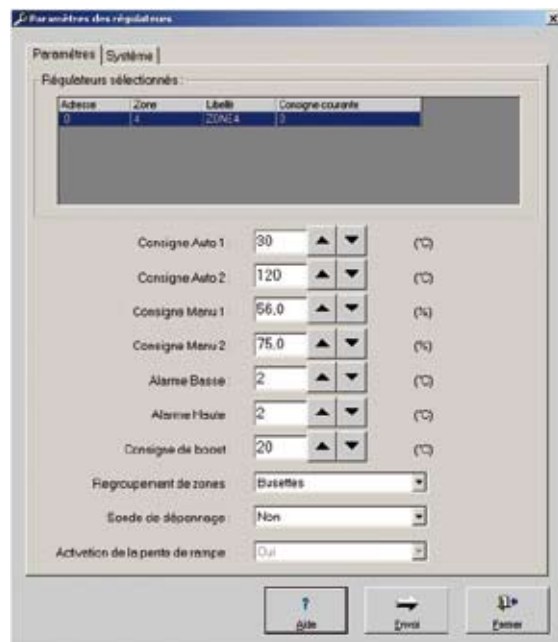

- Die Verbindung zwischen einem PC und den Peripheriegeräten von SISE erfolgt mit Hilfe eines Verbindungskabels und eines Konverters RS 232 / RS 485 oder USB.